



VOORGEVEL
zuid west
schaal 1/50



LIGGINGSPLAN
schaal 1 / 20.000

provincie LIMBURG
 gemeente stad TONGEREN
 kadaster Tongeren 1-ste afdeling sectie D perceelnummer 80 D
 project renovatie en verbouwing van het voormalig hotel Beukenhof tot de nieuwe vestiging van het opleidingscentrum voor het Belgisch Centrum voor Geleidehonden vzw
 werfadres St. Truidersteenweg 309 , B - 3700 TONGEREN
 opdrachtgever Belgisch Centrum voor Geleidehonden vzw
 hier vertegenwoordigd door 1 - Robert Proesmans , St.Truidersteenweg 193 , B-3700 Tongeren
 2 - Jean-Pierre Frère , Romeinse Kassel 164 , B-3700 Tongeren
 bestuurders met bijzonder mandaat van de Raad van Bestuur Maastrichtersteenweg 64 , B - 3700 TONGEREN
 tel 0 032 12 23 43 19

dossier 16 04 2012 november 2015
 UITVOERINGSONTWERP plan **UO - 01**

LIGGINGSPLAN schaal 1/20.000
OMGEVINGSPLAN schaal 1/2.000
INPLANTINGSPLAN schaal 1/200
TERREINPROFIEL schaal 1/200
VOORGEVEL schaal 1/50

architect **Jean-Paul Vandeplas**
 Pliniuswal 20
 B - 3700 Tongeren
 tel 0 032 12 23 86 56 gsm 0 032 475 23 86 55
 fax 0 032 12 23 86 56
 e - mail : Jean-Paul@Vandeplas.com

WIJZIGINGEN : om. vereenvoudigde raamverdelingen R.0.2 t/m R.0.8 , zonnepanelen
 twee lichtstralen in plat dak achter hoofdgebouw boven de centrale polyvalente ruimte
 toegankelijke lift van kelder tot verdieping met bovenafstekende lifttrap en schouw met antraciet lelen gevelbekleding

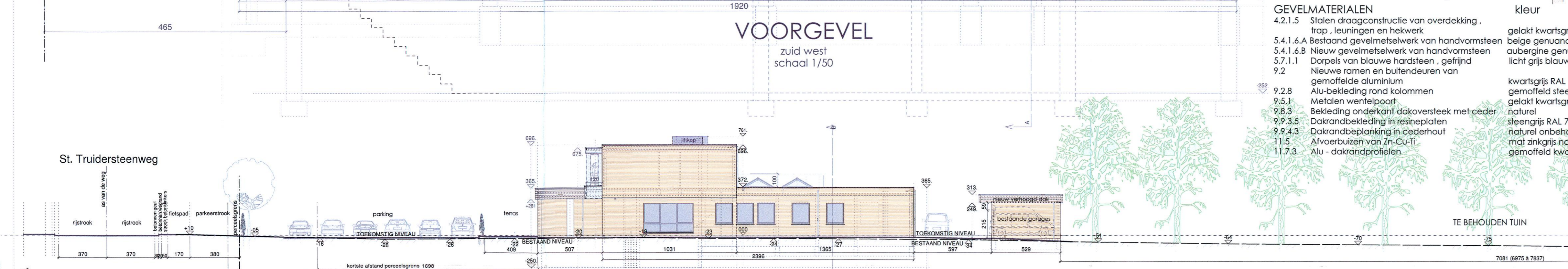

TERREINPROFIEL CC'
schaal 1 / 200
niveau's zie ook zijgevel links

- GEVELMATERIALEN**
- 4.2.1.5 Stalen draagconstructie van overdekking , trap , leuningen en hekwerk
 - 5.4.1.6.A Bestaand gevelmetselwerk van handvormsteen
 - 5.4.1.6.B Nieuw gevelmetselwerk van handvormsteen
 - 5.7.1.1 Dorpels van blauwe hardsteen , gefrijnd
 - 9.2 Nieuwe ramen en buitendeuren van gemoffelde aluminium
 - 9.2.8 Alu-bekleding rond kolommen
 - 9.5.1 Metalen ventelpoort
 - 9.8.3 Bekleding onderkant dakoversteek met cedar
 - 9.9.3.5 Dakrandbekleding in resineplaten
 - 9.9.4.3 Dakrandbekleding in cedert hout
 - 11.5 Afvoerbuizen van Zn-Cu-Ti
 - 11.7.3 Alu - dakrandprofielen
- kleur**
- gelakt kwartsgrjs RAL 7039 mat beige genuanceerd , te voegen idem baksteenkleur aubergine genuanceerd " " licht grijs blauw
 - kwartsgrjs RAL 7039 mat gemoffeld steengrijs RAL 7030 mat gelakt kwartsgrjs RAL 7039 mat naturel steengrijs RAL 7030 naturel onbehandeld mat zinkgrjs naturel gemoffeld kwartsgrjs RAL 7039

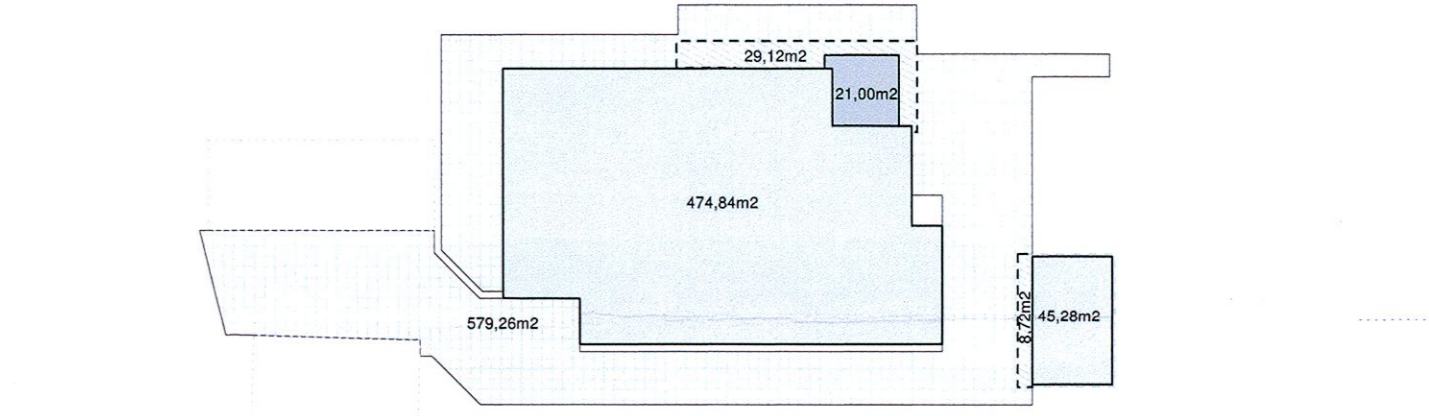

VERHARDE OPPERVLAKTE (zonder dakoppervlakte)	+ 579,34 m ²
in verhardingsoppervlakte	+ 29,12 m ²
afbrek overdekking kennels	+ 8,22 m ²
garages	+ 8,22 m ²
TOTAAL VERHARDE OPPERVLAKTE (zonder dakoppervlakte)	+ 541,42 m²
DAKOPPERVLAKTE	+ 588,84 m ²
horizontale oppervlakte van het dak bij herbouw + te renoveren platte daken incl. garages	+ 532,12 m ²
horizontale oppervlakte van de dakuitbreiding + uitbreiding kennels + overdekte terras	+ 56,72 m ²
TOTAAL HORIZONTALE DAKOPPERVLAKTE	+ 578,96 m²

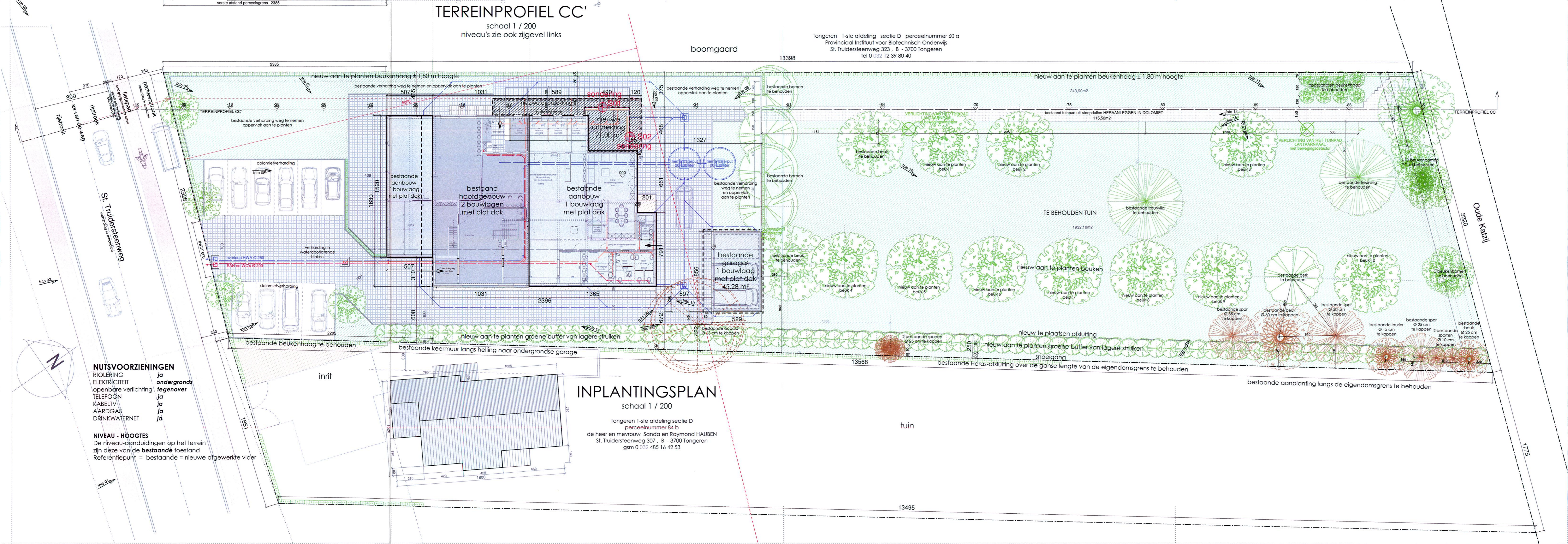

INPLANTINGSPLAN
schaal 1 / 200
Tongeren 1-ste afdeling sectie D perceelnummer 84 b
de heer en mevrouw Sanda en Raymond HAUREN
St. Truidersteenweg 309 , B - 3700 Tongeren
gsm 0 032 485 16 42 53



OMGEVINGSPLAN
schaal 1/2.000

- NUTSVOORZIENINGEN**
- RIJLING ja
 - ELECTRICITEIT ja
 - openbare verlichting **legover**
 - TELEFOON ja
 - KABELTV ja
 - AARDGAS ja
 - DRINKWATERNET ja
- NIVEAU - HOOGTES**
De niveau-aanduidingen op het terrein zijn deze van de **bestaande** toestand
Referentiepunt = bestaande = nieuwe afgewerkte vloer